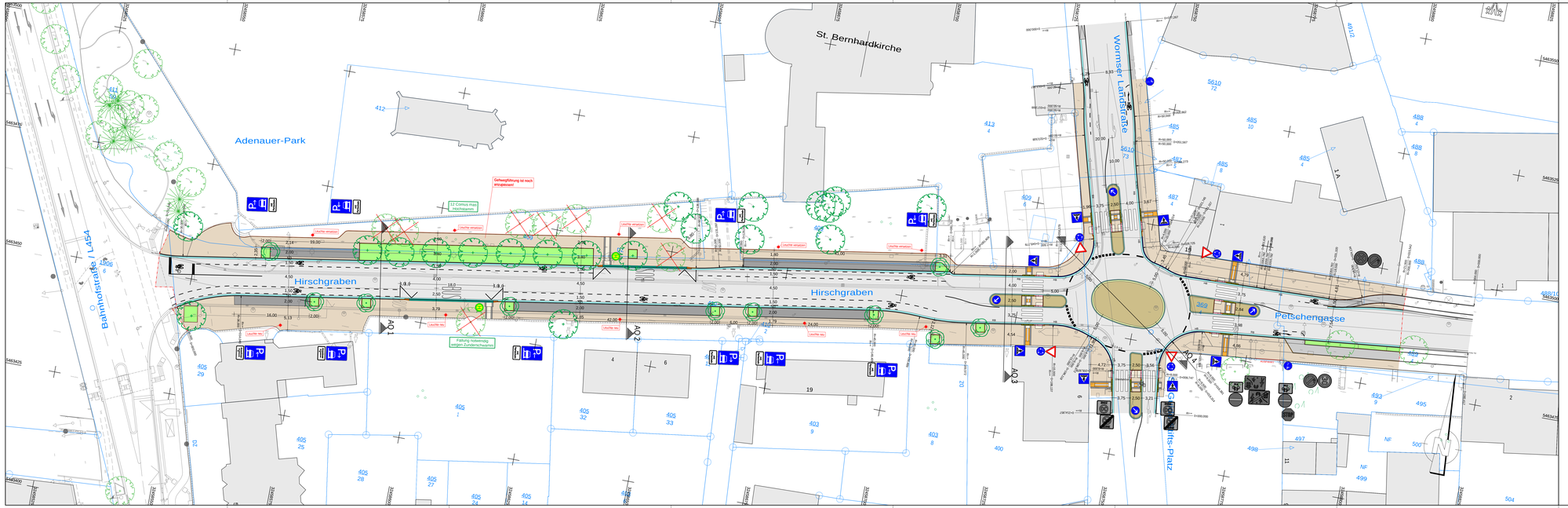
St. Bernhardkirche
Adenauer-Park
Bahnhofstraße / L454
Hirschgraben
Hirschgraben
Wormser Landstraße
Petschengasse
Gerhard-Hauptmann-Platz
Gehwegführung ist noch entgegesetzt
12 Cortus mag Hochbaumm
Leuchte versetzen
Leuchte rau
Fällung notwendig wegen Zurückschneiden
A01
A02
A03
A04
A05
A06
A07
A08
A09
A10
A11
A12
A13
A14
A15
A16
A17
A18
A19
A20
A21
A22
A23
A24
A25
A26
A27
A28
A29
A30
A31
A32
A33
A34
A35
A36
A37
A38
A39
A40