# Abteilung 64

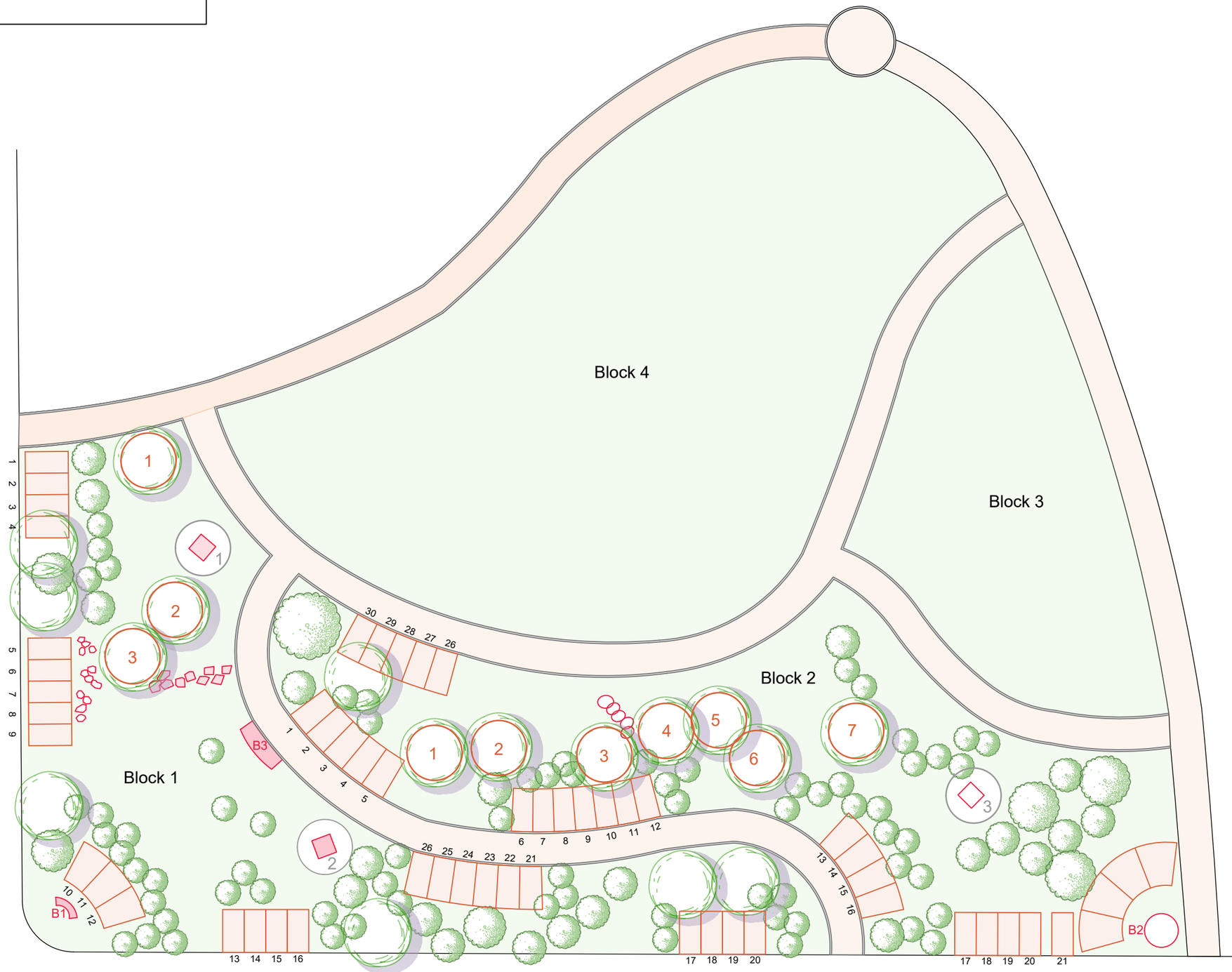


## Stadtverwaltung Speyer

Fachbereich 5 -Bauwesen-
Abt. 550 -Grünplanung-
Maximilianstraße 4 67346 Speyer

Projekt:
**Friedhof**
Neues Gartengrabfeld

Planbezeichnung:
**Grundriss**

| | Name | Datum | Projetnr.: | Planstatus: |
|---|---|---|---|---|
| | | | | |
| Gezeichnet | M. Breuer | 18.03.2020 | Maßstab: 1:250 | Format: A3 |
| Geprüft | | | | |
| Stand | | 15.06.2021 | | |