„Kunst erleben“ – Seniorenbüro Speyer

Reihe „Hören und Sehen“

Sonderausstellung im Purrmannhaus:

„Künstlerpaare der Moderne – Hans Purrmann und Mathilde Vollmoeller-Purrmann im Diskurs“

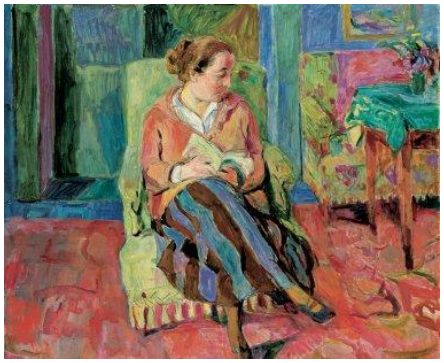

© VG Bild-Kunst, Bonn 2022



© Gabriele Münter- und Johannes Eichner-Stiftung, München

Termin:
Dienstag,
07. März 2023
16.00 Uhr

Wo:
Purrmannhaus,
Kleine
Greifengasse 14,
Speyer

Die Kuratorin des Purrmannhauses, Maria Leitmeyer, lädt zu einer beeindruckenden Führung durch die oben genannte Ausstellung ein.

Es treten Gemälde und Lebenswege von Hans Purrmann und Mathilde Vollmoeller-Purrmann in den Dialog mit Werken und Biographien der Künstlerpaare Gabriele Münter und Wassily Kandinski, Max Beckmann und Minna Tube, Reinhold und Sabine Lepsius, Oskar und Marga Moll, Leo von König und Mathilde Tardif und Anna von Hansemann, Alexej von Jawlensky und Marianne von Werefkin.

Ansprechpartnerin:
Karen Plewa
Tel. 06232-
8777682

Eine Anmeldung im Seniorenbüro unter Tel. 06232-14 2661, montags bis donnerstags am Vormittag zwischen 9 und 12 Uhr ist gewünscht.
Die Ausstellung ist nicht barrierefrei.

Eintritt 3 €

Werden Sie Mitglied im Förderverein des Seniorenbüros, der die Arbeit des Seniorenbüros unterstützt. Für 13 € im Jahr sind Sie dabei!, Tel. 06232 14 2661