

Dezernate

Oberbürgermeister Hansjörg Eger 14-2200	Bürgermeisterin Monika Kabs 14-2204	Beigeordneter Frank Scheid 14-2437	Beigeordneter Dr. Wolf Böhm 14-2390
Vorzimmer Anita Walter 14-2201	Vorzimmer Roswitha Blau 14-2224 Stabsstelle Bildungsnetzwerk Speyer Michaela Peters 106-213 Annette Möhlmann 106-212	Vorzimmer Beate Beck 14-2436	Ehrenamtsbörse <i>spefa</i> Ute Brommer 14-2780 Claudia Gauweiler 14-2693

Stabsstellen

010 Büro des Oberbürgermeisters Presse- und Öffentlichkeitsarbeit	020 Strategische Steuerung und Controlling	030 Rechnungsprüfung	040 Personalrat	050 Gleichstellungsstelle	060 Wirtschaftsförderung
Persönliche Referentin Silvia Gonsior 14-2447 Pressestelle Dr. Matthias Nowack 14-2460 Barbara Fresenius 14-2489 Städtepartnerschaften Melanie Forster 14-2259	Monika Schneider 14-2221	Karl-Heinz Braun 14-2245 Hermann-Josef Klehr 14-2225 Bernd Kopietz 14-2413 Sabine Hertzler 14-2759 Sabine Voljanek 14-2820	Martin Flörchinger 14-2226 Axel Elfert 14-2773 Petra Schmidt 14-2772	Ute Brommer 14-2267 Inge Trageser-Glaser 14-2267 Magdalena Sailer 14-2267	Birgit Welge 14-2280 Christiane Feiniler 14-2760

noch Abt. 150 Gebäudewirtschaft	
Salierschule	
Manfred Janik	78584
Christian Fischer	
Woogbachschule	
Jürgen Schmitt	990500
Schule im Vogelgesang	
Jürgen Sohn	620076
Zeppelinschule	
Willibald Lutz	25888
Burgfeldschule	
Herbert Brecht	622301
Siedlungsschule	
Andreas Eberhardt	315681
Hans Kohlross	34041
Horst Spatzek	
Pestalozzischule	
Viktor Erfurt	
Stefan Maaß	25854
Schule im Erlich	
Jörg Schuh	635373
Gymnasium am Kaiserdom	
Winfried Gauweiler	6772-21
Hans-Purmann-/Friedrich- Magnus-Schwerd-Gymnasium	
Shaloyan, Artyom	651528
Peter Curasch	92500
153 Technisches Gebäudemanagement	
Ilona Bast	14-2423
Eva Miahki	14-2293
Christina Weber	14-2789
<u>Neubau/Sanierung/Bauunterhalt</u>	
Michael Müller	14-2344
Burkhard Grewe	14-2305
Michael Otto	14-2365
Kerstin Wirth	14-2452
<u>Haus- und Energietechnik</u>	
Uwe Fischer	14-2299
Franziska Grützmaker	14-2363

noch Abt. 150 Gebäudewirtschaft	
Salierschule	
Manfred Janik	78584
Woogbachschule	
Jürgen Schmitt	990500
Schule im Vogelgesang	
Jürgen Sohn	620076
Zeppelinerschule	
Willibald Lutz	25888
Burgfeldschule	
Herbert Brecht	622301
Siedlungsschule	
Manfred Knochel	315681
Andreas Eberhardt	
Hans Kohlross	34041
Pestalozzischule	
Viktor Erfurt	
Ulrich Strüber	25854
Schule im Erlich	
Jörg Schuh	635373
Gymnasium am Kaiserdom	
Peter Maschke	6772-21
Hans-Purmann-/Friedrich- Magnus-Schwerd-Gymnasium	
Shaloyan, Artyom	651528
Peter Curasch	92500
153 Technisches Gebäudemanagement	
Ilona Bast	14-2423
Margarete Schädler	14-2293
Christina Weber	14-2789
<u>Neubau/Sanierung/Bauunterhalt</u>	
Michael Müller	14-2344
Burkhard Grewe	14-2305
Michael Otto	14-2365
Kerstin Wirth	14-2452
<u>Haus- und Energietechnik</u>	
Uwe Fischer	14-2299
Franziska Grützmaker	14-2363

Fachbereich 2: Sicherheit, Ordnung, Umwelt, Bürgerdienste, Verkehr

Stand: Februar 2012

Fachbereichsleitung: Thomas Zander, Tel.: 14-2819

Haushaltsbeauftragter, Zentrale Beschaffung, EDV-Koordination
 Elmar Weiler 14-2272
 Vorzimmer/Sekretariat
 Andrea Wischnewski/Silvia Schmitt 14-2725
 Messen und Märkte
 Patricia Holländer 14-2731

Abt. 210 Öffentliche Sicherheit und Ordnung	Abt. 220 Straßenverkehr	Abt. 230 Bürgerdienste	Abt. 240 Standesamt	Abt. 250 Umwelt und Forsten
<p>Reinhard Trost 14-2210</p> <p>211 - Allgemeines Ordnungswesen - Wafferecht, Jagdrecht, POG, Schornsteinfegerrecht Heiko Schmitz 14-2469 Gewerbe-, Gaststättenwesen, Tierschutz, Gesundheitswesen, Fischereischeine, Handwerkswesen Reinhard Trost 14-2210 Waltraud Sand 14-2234 Stefanie Ickas 14-2309 Kathrin Welsch 14-2337 Andrea Groß 14-2684</p> <p>212 - Ausländer- und Staatsangehörigkeitswesen - Ausländerwesen Andreas Kardos 14-2441 Julia Bachmann 14-2440 Ingrid Krause 14-2442 Staatsangehörigkeitswesen Ausländerwesen und Einbürgerungen Christine Radschuk 14-2795 Erwin Schuster 14-2446</p> <p>213 - Kommunalen Vollzugsdienst - Heiko Schmitz 14-2469 Allgemeiner kommunaler Vollzugsdienst Markus Fischer 14-2829 Oliver Müller 14-2450 Dirk Bachmann 14-2828 Heinrich Walter 14-2231 Lebensmittelkontrolle organisatorisch ab 2011 beim Rhein-Pfalz-Kreis Dieter Hartmann 14-2771 Guido Sadaune 14-2732</p> <p>214 - Feuerwehr, Katastrophenschutz - Hubert Kling 14-2294 Edith Auffenfeld 14-2481 Marco Scheidel 14-2486 (Feuerwehrtechnischer Bediensteter)</p>	<p>Uwe Rudingsdorfer 14-2438</p> <p>220 - Straßenverkehrsbehörde, Verkehrsbehördliche Erlaubnisse / Ausnahmegenehmigungen - Parkausweise, Handwerkerlaubnis Uwe Rudingsdorfer 14-2438 Sylvia Böllert 14-2480 Diana Volk 14-2480</p> <p>221 Verkehrsbehördliche Anordnungen, Arbeitsstellen im öff. Verkehrsraum, Großraum- und Schwerlastverkehr Thorsten Metz 14-2492 Meik Miller 14-2492</p> <p>222 Sondernutzungen, Großraum- und Schwerlastverkehr Heidi Rückert 14-2748</p> <p>223 - Bußgeldstelle/Überwachung Ruhender Verkehr - Thomas Berger 14-2448 Bußgeldstelle Rosi Groß 14-2479 Esther Weingand 14-2449</p> <p>Überwachung Ruhender Verkehr: Waltraud Cermak, Ingrid Dieter, Michael Dotzler, Werner Junek, Margitta Louis, Gabi Preis, Anja Walter, Florian Weber, Silke Wersching</p> <p style="text-align: center;">-----</p> <p>← noch Sachgebiet 214 Feuerwache 14-1200 Michael Hopp 14-1220 Stefan Serr 14-1221</p> <p>Peter Bauer, Peter Collet, Klaus-Dieter Diesinger, Gero Erbslöh, Frank Höhl, Christian Kölsch, Peter Reymann, Gerhard Weinmann, Marco Zauner</p>	<p>Michael Spieß 14-1351 Wolfgang Schimmele 14-1352</p> <p>231/1 - Bürgerbüro Salzgasse - extern 14 1333 Michael Spieß 14-1351 Mitarbeiter/innen Daniel Blatt, Fabian Eichstetter, Melanie Godel, Melanie Haroska, Sabine Höra, Gabriele Jäger, Birgit Knittel, Melanie Knobloch</p> <p>231/2 - Bürgerbüro Industriestraße - extern 14 1334 Wolfgang Schimmele 14-1352 Mitarbeiter/innen Gabriele Bentz, Sylvia Giardina, Oliver Kaiser, Martina Kief, Andrea Krellner, Barbara Krüger, Sonja Laubersheimer, Franziska Lisch, Christoph Pätzler, Sabine Reeb, Manuela Schäfer, Angelika Siedorf, Nadine Schreiner</p> <p>232 - Führerscheinstelle und Kfz-Versicherung - Thomas Haroska 14-2263 Susanne Hauswirth 14-2808 Melanie Knobloch 14-2306 Thomas Weber 14-2256</p>	<p>Hartmut Jossé 14-2240 (Standesbeamter)</p> <p>241 - Personenstandswesen - Anmeldung zur Eheschließung, Namensangelegenheiten - Simone Radler 14-2209 (Standesbeamtin)</p> <p>Vaterschaftsanerkennungen Namensangelegenheiten Elke Hartmeyer 14-2747 (Standesbeamtin)</p> <p>Geburtsbeurkundung für Neugeborene Hannelore Lied 14-2746</p> <p>Personenstandsunterlagen, Beglaubigungen, Kirchenaustritte Lisa Bügel 14-2241 Johanna Lambert 14-2403</p> <p>- Öffentliches Namensrecht - Hartmut Jossé 14-2240</p> <p>- Friedhofs- und Bestattungswesen - Hartmut Jossé 14-2240 Friedhof Bernhard Kohlmeyer-Hofmann (Friedhofsverwalter) 317 02 50 Wolfgang Tyroller 3 60 26</p> <p>- Sterbefälle, Friedhof und Bestattungswesen - Lorena Netter 14-2262 Ilona Wellinger 14-2453</p> <p>242 - Rentenanträge, Rentenberatung, Kontenklärung - Sabine Vick 14-2230 (vormittags)</p>	<p>Maria-Theresia Kruska 14-2456</p> <p>Sekretariat Jutta Claus (Mi. bis Fr.) 14-2785 Petra Münzing (Mo. bis Di.) 14-2785 Praktikanten 14-2799</p> <p>Lokale Agenda 21 Nachhaltigkeitsmanagement Sandra Süß 12-2490</p> <p>251 - Untere Wasserbehörde - - Bodenschutz - Nadja Bösel 14-2327 Torsten Wirth 14-2468 Dr. Bernd Schwarz 14-2252</p> <p>252 - Untere Naturschutzbehörde - Gernot Behr 14-2730 Kornelia Hügel 14-2487</p> <p>- Umwelt- und Landschaftsplanung - Maria-Theresia Kruska 14-2456</p> <p>253 - Immissionsschutz, Artenschutz - Friederike Görlich 14-2303 Stefanie Kraft 14-2749</p> <p>254 - Untere Abfallbehörde - Gudrun Zinser 14-2783</p> <p>255 - Forstbetrieb - Jutta Claus 14-2785 Petra Münzing 14-2785 Uwe Fehr 44983</p>

Fachbereich 3: Kultur, Bildung und Sport

Stand: Februar 2012

Fachbereichsleitung: Bruno Cloer, Tel.: 14-2250

Abt. 310 Kulturbüro	Abt. 320 Schule und Sport	Abt. 330 Weiterbildungseinrichtungen Villa Ecarius			Abt. 340 Tourist-Information
Bruno Cloer 14-2250	Wolfgang Gresch 14-2258	Ewald Gaden 106 203			Rita Nitsche 14-2395
311 Kulturbüro	Lernmittelfreiheit	331 - Stadtbücherei		332 - Volkshochschule	333 - Musikschule
N.N. 14-2223	Ann-Kristin Engel 14-2246	Brigitte Geske 106 122	Anmeldung, Kursverwaltung		N.N. 106 106
Matthias Folz 14-2366	Anna-Barbara Holusa 14-2493	Sibylle Pirrung-Stickl 106 121	Beate Kober 106 200		Sekretariat
Beate Jilg 14-2494	Monika Schimmele 14-2493		Anna-Barbara Holusa 106 200		Sigrun Geibig 106 107
Martha Wojciechowski 14-2247	Schülerbeförderung	Medienberatung	Allgemeine Verwaltung		Lehrkraft
Städt. Galerie Kulturhof 14-2399	Christa Conradt 14-2425	Erwachsenenbildung 106 123	Jürgen Lutz 106 208		Dinu Hartwich 106 105
Stadthalle 14-2840	Schulen	Öffentlichkeitsarbeit	Finanzwesen		
312 Stadtarchiv	Salierschule - Grundschule - 78584	Angela Magin 106 127	Sabine Wenzel 106 201		Fax 14-2332
Dr. Joachim Kemper 14-2242	Siedlungsschule - Grundschule - 34041	Kinder- und Jugendbücherei	Integrationskurse		Judenbad (Kleine Pfaffengasse) 291971
Katrin Hopstock 14-2328	Woogbachschule - Grundschule - 990500	Cornelia Certa 106 129	Ute Müller 106 209		Altpörtel
Hiltrud Zellner 14-2265	Zeppelinschule - Grundschule - 672580	Medienberatung Jugend 106 124	Studienreisen		Sabine Damaschun 621820
Magazin 14-2431	Grundschule im Vogelgesang 620076	Verbuchung/Medienauskunft	Simone		
	RS+ Burgfeldschule 622300	Sylvia Feucht 106 125	Holzhäuser-Sutter 106 213		
	RS+ Siedlungsschule 34042	Martina Wolf 106 125	Pädagogische Fachplanung:		
	Johann-Heinrich-Pestalozzi-Schule	Laura Kniest 106 125	Gesellschaft, Geschichte,		
	Förderschule 25854	Allgemeine Verwaltung, EDV,	Pädagogik, Auftragsmaßnahmen		
	Schule im Erlich	Kassenführung	Ewald Gaden 106 203		
	Förderschule 635 372	Michael Pritzkuleit 106 131	Kultur, Kunst, Gestalten, Sprachen,		
	Johann-Joachim-Becher-Schule	Andreas Kölsch 106 128	Integration		
	Berufsbildende Schule 1305-0	Rechnungswesen	Anke Mertens MA 106 204		
	IGS - Integrierte Gesamtschule	Christiane Maron 106 128	Gesundheit, Frauenbildung,		
	Georg-Friedrich-Kolb 497345		Bildungsfreistellung		
	RS+ Georg-Friedrich-Kolb 35097		Christina Ullrich-Müller 106 205		
	Gymnasium am Kaiserdom 6772-0		Arbeit, Beruf, Seniorenbildung,		
	Hans-Purmann-Gymnasium 92339		Firmenschulungen		
	Friedrich-Magnus-Schwerd-Gymnasium 92500		Brigitte Karl 106 206		
	Sport				
	Wolfgang Gresch 14-2258				
	Sporthalle Ost 40533				
	Sporthalle Speyer-Nord 315681				
	Stadt- und Kreisbildstelle 63097				

Fachbereich 4: Jugend, Familie, Senioren und Soziales						Haushalt, Statistik, Zuschüsse, AHZ Monika Bender 14-2219 Jugendhilfeplanung, Sozialplanung Volker Herrling 14-2483 Information: Beate Scheurer 14-2243 EDV Koordination Natascha Kuhn 14-2347
Stand: März 2012		Fachbereichsleitung: Claudia Völcker, Tel.: 14-2384				
Vorzimmer: Ute Schmitt 14-2464		Schreibdienst: Nicole Südel 14-2416				
Abt. 410 Sozialhilfe und Sozialleistungen	Abt. 420 Jugendhilfeleistungen Betreuungsbehörde	Abt. 430 Seniorenförderung	Abt. 440 Sozialer Dienst	Abt. 450 Jugendförderung	Abt. 460 Kindertagesstätten	
N.N. 14-2333	Joachim Pahle 14-2342	Ria Krampitz 61433	Jutta Schneider 14-2435	Ingo Faus 14-2461	Michael Stöckel 14-2430	
Sachgebiet 411 Beate Illers 14-2321 Sozialhilfe, Grundsicherung, Asyl Diana Magin A-He 14-2211 Angelika Schaz HF-P 14-2266 Christiane Franck Q-Z 14-2716 Bestattungskosten/BAFöG Sandra Böhm 14-2827 Wohngeldstelle/BAFöG Cecile Schackert A-K 14-2206 Claudia König L-S 14-2841 Bärbel Probst Sch-Z 14-2308 Fachstelle Wohnraumhilfe Rita Bechmann 14-2741 Reiner Scheurer 14-2304 Simone Kratzin 14-2741 Andrea Kern 14-2740 Bildung und Teilhabe Wiltrud Grünagel 14-2233 Ermittlungsdienst Helmut Weiler 14-2434 Wohnheim Industriestraße Uwe Gauweiler 0152/21474256 Sachgebiet 412 Daniel Fleischmann 14-2238 Kurzzeitpflege/GruSi in Einrichtungen/Pflege Ingo Beck 14-2334 Eingliederungshilfe für Menschen mit Behinderungen Boris Eberhardt 14-2205 Birgit Gauweiler 14-2758 Barbara Weiß 14-2832 Hilfe zur Pflege Nicole Laforsch 14-2238 Iris Schmidt 14-2807	Beistandschaft Amtsvormundschaften Joachim Pahle A-J 14-2342 Uwe Butz P-Z 14-2341 Christiane Reck K-O 14-2340 Rechnungsstelle Maria Zammitto 14-2405 Sabine Gottschall Unterhaltsvorschuss Saskia Hutzelmann A-L 14-2421 Christine Siecke M-Z 14-2315 Elterngeld Susanne Burkhardt 14-2419 Betreuungsbehörde Elisabeth Thorn-Göckler A-J 14-2264 Rolf Renner K-Z 14-2382 ← noch Sachgebiet 412: Rechnungsstelle, Krankenkostenabrechnung Alexandra Eichmann 14-2718 Bozena Scharf 14-2733 Gertraud Orth 14-2764 Kriegsopferfürsorge, Unterhaltssicherung Brigitte Vögeli 14-2401 Rückersatz/Unterhalt Carmen Winterhalder 14-2335 Angelika Karl-Ullmer 14-2339	Seniorenbüro (Maulbronner Hof 1 a) Markus Schäffer 621050 N.N. 621050 Alten-Hobbywerkstatt Mönchsgasse 77250 Abt. 470 Jobcenter Vorderpfalz (städtische MitarbeiterInnen) Nicole Bohn 6016-152 Bianca Edel 6016-165 Gabriele Kaiser 6016-225 Simone König 6016-126 Matthias Roczynski 6016-374 Ines Sadowski 6016-160 Michael 6016-130 Westenweller 6016-130	Sekretariat, Schreibdienst Susanne Pial 14-2336 Wirtschaftliche Jugendhilfe Sandra Sternberger 14-2351 Alexandra Bayer 14-2229 Netzwerk Kindeswohl Michaela Fischer-Heinrich 14-2411 <u>Stadtteilsozialdienst</u> Bezirk Nord Bertram Schäfer 14-2391 Bezirk Nord-Ost Sabina Hertle 14-2235 Bezirk Mitte 1 Christa Weber 14-2406 Bezirk West 1 Jochen Götzmann 14-2268 Bezirk West 2 Christa Lehnert 14-2806 Bezirk West 3 Helga Haßdenteufel-Thome 14-2723 Bezirk Mitte 2 N.N. 14-2429 Bezirk Süd-West Ursula Schwager-Mühleisen 14-2750 Bezirk Süd Susanne Schmidt 14-2736 Pflegekinderdienst Hildegard Brunner 14-2273 Maike Ries-Schwarz 14-2737 Jugendberatung, Jugendgerichtshilfe Jürgen Illers 14-2396 Bettina Herbst 14-2404 <u>Schulsozialarbeit</u> Siedlungsschule SP-Nord Bettina Baldauf 36008 Burgfeldschule Veronika Geib 678497	Haus der Jugendförderung (Seekatzstraße 5) Sekretariat Denise Schott 14-2350 Kinderbüro Michael Varelmann 14-2721 Bärbel Herzog 14-2462 Jugendbüro Werner Ruffing 14-2738 Christina Schäfer 14-2739 Kreativwerkstatt Heike Kropp 14-2432 Jugendstadtrat Sabina Hecht 14-2854 Hausmeister Thomas Cawein 14-2386 Spielhaus Sara Lehmann (Zum Schlangenwühl 18) Isabell Estevez-Aneiros 77340 Walderholung 35474 ← noch Abteilung 440: G.-F.-Kolb-Schulzentrum Andrea Schmitzer-Kacic 294037 Michael Stroh Schule im Erlich Andre Merkl 294537 Woogbachschule GS Linda Mayer 6580065 Ambulante Erziehungshilfe (Mönchsgasse 12) Martina Späth 603082 Jürgen Flörchinger 605881 Andreas Richter 605876	Elena Peno 14-2373 Petra Berzel 14-2817 Alexandra Oppinger 14-2495 WoLa - Ein Haus für Kinder (Wormser Landstraße 7c) KiTa: Monika Weber 26590 Hort: Alison Grewenig 77281 Integrative Kindertagesstätte Pustebume (Birkenweg 61) Doris Heintz 34527 Kindertagesstätte Regenbogen (Ginsterweg 40) Andrea Hofmann 49388 Kindertagesstätte Cité de France (Kämmererstraße 66) Rosi Henrich-Frommherz 919839 Kindertagesstätte Löwenzahn (Carl-von Ossietzky-Weg 2a) Bettina Hampel 6580236 Kindertagesstätte Farbklecks (Wittelbacherstr. 1) Martina Otten 8150755 Kindertagesstätte Mäuseburg (Mausbergweg 106) Bianca Ermoneit 0152 09086203 Kindertagesstätte Abenteuerland (Dr.- Eduard-Orth-Straße 50) Andreas Feinauer 31 70 723 Kinderhort Schatzinsel (Birkenweg 10) Katrin Schulze 34874	

Telefax-Anschlüsse

Stabstellen	Fachbereich 1	Fachbereich 2	Fachbereich 3	Fachbereich 4	Fachbereich 5
Büro des Oberbürgermeisters 14-2498	Beschaffung/Wahlen/ Statistik/Poststelle 14-2458	Öffentliche Sicherheit und Ordnung 14-2757	Kulturbüro 14-2381 Stadtarchiv 14-2427	FB Jugend, Familie, Senioren und Soziales zentral 14-2260	Bauverwaltung 14-2410 Stadtplanung 14-2761
Büro Bürgermeisterin Kabs 14-2744	Personal 14-2364	Feuerwache 14-2330 Katastrophenschutz 24723	Tourist-Information 14-2332	Ambulante Erziehungshilfe 6042813	Bauaufsicht und Denkmalpflege 14-2329
Büro Beigeordneter Scheid 14-2830	Finanzen 14-2604	Ausländer- und Staatsangehörigkeitswesen 14-2345	Schule und Sport 14-2427	Seniorenbüro 14-2260	Stadtbauamt 14-2788
Beigeordneter Dr. Böhm 1416 640 2	Immobilien 14-2325	Straßenverkehrsbehörde 14-2825	Grundschulen Salierschule 292585 GS-Siedlungsschule 640196 Woogbachschule 990501 Zeppelinerschule 6725817 GS im Vogelgesang 290515	Schulsozialarbeit Siedlungsschule Speyer-Nord 679469	Stadtgrün 621848 Friedhof 3170252
Rechnungsprüfung 14-2812	Recht 14-2286	Bürgerbüro I - Salzgasse - 14-1350		Schulsozialarbeit Burgfeldschule 678690	Baubetriebshof 14-2779
Personalrat 14-2798	Gebäudewirtschaft 14-2822	Bürgerbüro II und Führerscheinstelle - Industriestraße - 14-1353	Realschulen+ Burgfeldschule 622303 Siedlungsschule 640302	Schulsozialarbeit Kolb-Schulzentrum 294038	Tiefbau 1416 456 2 1416 461 2
Gleichstellungsstelle 14-2385	EDV 14-2734	Standesamt 14-2756	IGS und Realschule+ Georg-Friedrich-Kolb 497346	Schulsozialarbeit Schule im Erlich 294785	
Wirtschaftsförderung 14-2742		Friedhof 3170252	Förderschulen Johann-Heinrich-Pestalozzi-Schule 290213 Schule im Erlich 635374	Haus der Jugendförderung 290749	
Bildungsnetzwerk Speyer 106-211		Umwelt und Forsten 14-2784	Berufsbildende Schule Johann-Joachim-Becher-Schule 130524	WoLa - Ein Haus für Kinder 679115 WoLa - Hort 291437	
Ehrenamtsbörse "spefa" 1416 343 2			Gymnasien Gymnasium am Kaiserdom 677228 Hans-Purmann-Gymnasium 99105 Friedrich-Magnus-Schwerd-Gymnasium 95073	Integrative Kindertagesstätte Pustebblume 3170065	
			Stadt- u. Kreisbildstelle 63098	Kindertagesstätte Regenbogen 100655	
			Stadtbücherei 106130	Kindertagesstätte Cité de France 919840	
			Volkshochschule 106210 106211	Kindertagesstätte Löwenzahn 6580499	
			Musikschule 106108	Kindertagesstätte Farbklecks 8150797	
				Kindertagesstätte Mäuseburg N.N.	
				Kindertagesstätte Abenteuerland 3170726	
				Kinderhort Schatzinsel 100651	
				Spielhaus Sara Lehmann 289237	

**Stadtwerke Speyer GmbH (SWS), Verkehrsbetriebe Speyer GmbH (VBS),
Technik- und Dienstleistungs-GmbH (TDG) und Entsorgungsbetriebe Speyer (EBS) - Fax-Nrn.: 625-48-xxxx**

Sekretariat
Ursula Gagne 625 1130
Gabriele Meyer 625 3600

Stand: Januar 2012

Geschäftsführer: Wolfgang Bühring, Tel.: 625 1200

Betriebsrat Frank Maier 625 1890	Energie- und Entsorgungsdienstleistungen	Finanzbuchhaltung Regina Ofer 625 1380 Andreas Englert 625 4590 Sabine Ofer 625 4320 Anette Schellenberger 625 2420 Anna Pizur 625 3290	Vertriebsnahe Tätigkeiten allg. 625 1110 Gabriele Lang Passos 625 1270 Annette Löser-Schultz 625 1700 Sofia Wehrmann 625 4646 Madeleine Alexander 625 4647 Sebastian Körner 625 3470 Ralf Frey 625 3450 Daniel Simonte 625 4666
Stabsstellen:	Bereichsleiter Rüdiger Kleemann 625 1460	Kostenrechnung/Auftragsabrechnung Hans Peter Simon 625 1950 Monika Müller 625 1960 Alexandra Klingberg 625 2690	Vertrieb/Handel
Datenschutz Harald Deobald 625 1660	Entsorgung Peter Nebel 625 4300	Materialwirtschaft Jürgen Decker 625 2000 Philipp Notelaers 625 1860	Bereichsleiter Peter Gaa 625 1290
Controlling/Risikomanagement Ulrike Hermes 625 4504 Sabrina Berg 625 2080	Abfallentsorgung allg. 625 3333 Joachim Frey 625 2330 Thomas Gräfe 625 2110 Frank Rother 625 3990	Debitoren allg. 625 xxxx Martina Maurer 625 1310 Kristina Gabel 625 3260 Gabi Kosian 625 1210	Energiebeschaffung/-controlling Nadja Litzenberger 625 3470
Marketing/Kommunikation Sonja Daum 625 2010 Angela Sachweh (Abfallberatung) 625 2100 Johannes Volk 625 3700 Juliane Metzger 625 2280	Abfallberatung allg. 625 2222	Sperrmüll allg. 625 1111 Wilfried Lehr 625 2140	Sondervertrags-; Haushalts- und Gewerbekunden Gabriele Hoberg 625 4640
Anlagen/Netze	Abfallwirtschaftshof (AWH) Franz-Kirrmeier-Straße Ralf Ofer/Eduard Zimmermann 625 3240	Informationstechnologien	Verkehrsbetriebe Speyer GmbH (VBS) Georg-Peter-Süß-Straße 2
Bereichsleiter Jürgen Hermes 625 1180	Kläranlage Franz-Kirrmeier-Straße Frank Ganning 625 2760	Bereichsleiter Stefan Nitsche 625 2090	Geschäftsführer Rüdiger Kleemann 625 1460
Bereichsverwaltung Jochen Stude 625 3090	Facilitymanagement/bademaxx	Haushalt- und Gewerbekunden allg. 625 3200 Andreas Küster 625 2460 Daniela Jörn 625 1760 Martina Lemmert 625 4480 Stefanie Fischer 625 3416 Bernd Leibach (insb. OFW) 625 4670 Wolfgang Langlotz 625 1230 Agneta Krüger 625 1560 Karin Diederich 625 1762 Barbara Wittmann-Fizi 625 3414 Dagmar Maschke (insb. VBS) 625 4370 Kundenbüro Salzgasse 625 3414/3415 Kundenbüro Industriestr. 625 3444/3445	ÖPNV Egolf Mossau 625 1480 Frank Flörchinger 625 1470
AV Norbert Pelgen 625 2800 Herbert Jung (Anlagen) 625 1350 Frank Bundschuh (Netze) 625 2050 Ralf Fischer 625 1450	Arbeitsicherheit/Umweltschutz Peter Damaschun 625 3100	Energiewirtschaft/ Energiedatenmanagement Jürgen Schwartz 625 1600 Reinhold Kroneis 625 1690 Anja Hook 625 4530 Christoph Doll 625 3455 Stefanie Fischer 625 1764	Entsorgungsbetriebe Speyer (EBS) Georg-Peter-Süß-Straße 2
Netzmanagement/Qualitätsmanagement Michael Kesselmeier 625 2920	Fuhr- und Gerätepark/Werkstatt Markus Dantin 625 1840	Informationstechnologien Claus Birkle 625 1360 Marcel Krainhöfer 625 1280 Stephan Dambach 625 1260 Fabian Lorenz 625 2070 Thorsten Walk 625 2482	Werkleiter Matthias Kläßen 625 4490
Planwesen/Vermessung Lars Tracewicz 625 1330 Christine Leibrock 625 1650	Bereichsverwaltung Claudia Zimmermann 625 1710 Oliver Brett (insb. Bad) 625 1715	Informationstechnologien	Veranlagung/Verwaltung Marina Zimmer 625 4690
Planung/Umsetzung Andreas Rott 625 1240 Stephan Wittner 625 2270 Adalbert Kreiser 625 2960	Energieberatung, Wärme- u. Energiedienstleistung Markus Sohn 625 2020 Sabrina Schäfer 625 1430 Dieter Helf 625 3670 Klaus Stollhof 625 1680	Informationstechnologien	Technik- und Dienstleistungs-GmbH (TDG), Georg-Peter-Süß-Str. 2
Bau und Betrieb Max Bayer 625 3790 Harald Deobald 625 1660 Sabine Fei 625 1140 Michael Heinz 625 4110 Helmut Hoffmann 625 1770 Michael Jester 625 2450 Detlev Richter 625 1800 Stephan Rosenow 625 3740 Joachim Schall 625 1120 Stefan Weschler 625 2490	Bad bademaxx, Geibstraße 625 1501	Informationstechnologien	Geschäftsführer Alfred Böhmer (GEWO) 91 9911 Wolfgang Bühring 625 1200
Wasserwerk Süd Landauer Straße 79 Hans Mey 625 2160	Rechnungswesen/Materialwirtschaft	Informationstechnologien	Prokurist Ralf Lang 625 2240 Technik siehe ED/Wärme u. Energiedienstleistung
	Bereichsleiter Werner Velhagen 625 1630		
	Personalabrechnung Steffen Schwind 625 1400 Angelika Großstück 625 2430 Peter Schmidt 625 1410 Bastian Weidner 625 1414		

sonstige wichtige Rufnummern:

GEWO GmbH Landauer Straße 58	Kreis- und Stadtparkasse Speyer Wormser Straße 39 Willy-Brandt-Platz	Polizeiinspektion Maximilianstraße 6	Schiedsmann Maximilianstraße 12
Hauptanschluss 9199 - 0	Hauptanschluss 103 - 0	Hauptanschluss 137 - 0	
Geschäftsführer Alfred Böhmer 91 99 - 11	Direktoren Uwe Geske 103 - 215 Uwe Wöhlert 103 - 214	Polizeiberrat Uwe Giertzsch 137 - 200	Günter Wedekind 3 65 24
Frau Hartz 91 99 26 Frau Hollenbach 91 99 14			Termine über die Rechtsabteilung Große Himmelsgasse 10 Holger Lorfing 14 - 2244
Seniorenstift Bürgerhospital Mausbergweg 110	Diakonissen-Stiftungskrankenhaus Speyer gGmbH	Beirat der Stadt Speyer für Migration und Integration Haus der Vereine Rulandstraße 4	Seniorenbeirat der Stadt Speyer St.-Markus-Straße 43
Hauptanschluss 648 - 0		Telefon 6 010 904 Telefax 6 010 930	
Heimleitung Klaus-Dieter Schneider 648 - 110	Geschäftsführer Werner Vogelsang 22 17 96	Vorsitzende: Dr. Brenda Hart Bohne 6 010 870 Stellvertreter: Eckhard Scheer 6 843 508 Nehir Tugan 6 841 560	Vorsitzender: Ludwig Schultheis 25 899
Frau Reppel 648 - 120	Frau Ackermann 22 18 47	Kontakt über die Stadtverwaltung Maximilianstraße 100 Ernst Müller 14 - 2383	Kontakt über die Stadtverwaltung Johannesstraße 22a Ria Krampitz 61 433

Dezernatsverteilungsplan Stadt Speyer - Stand: 03.01.2012

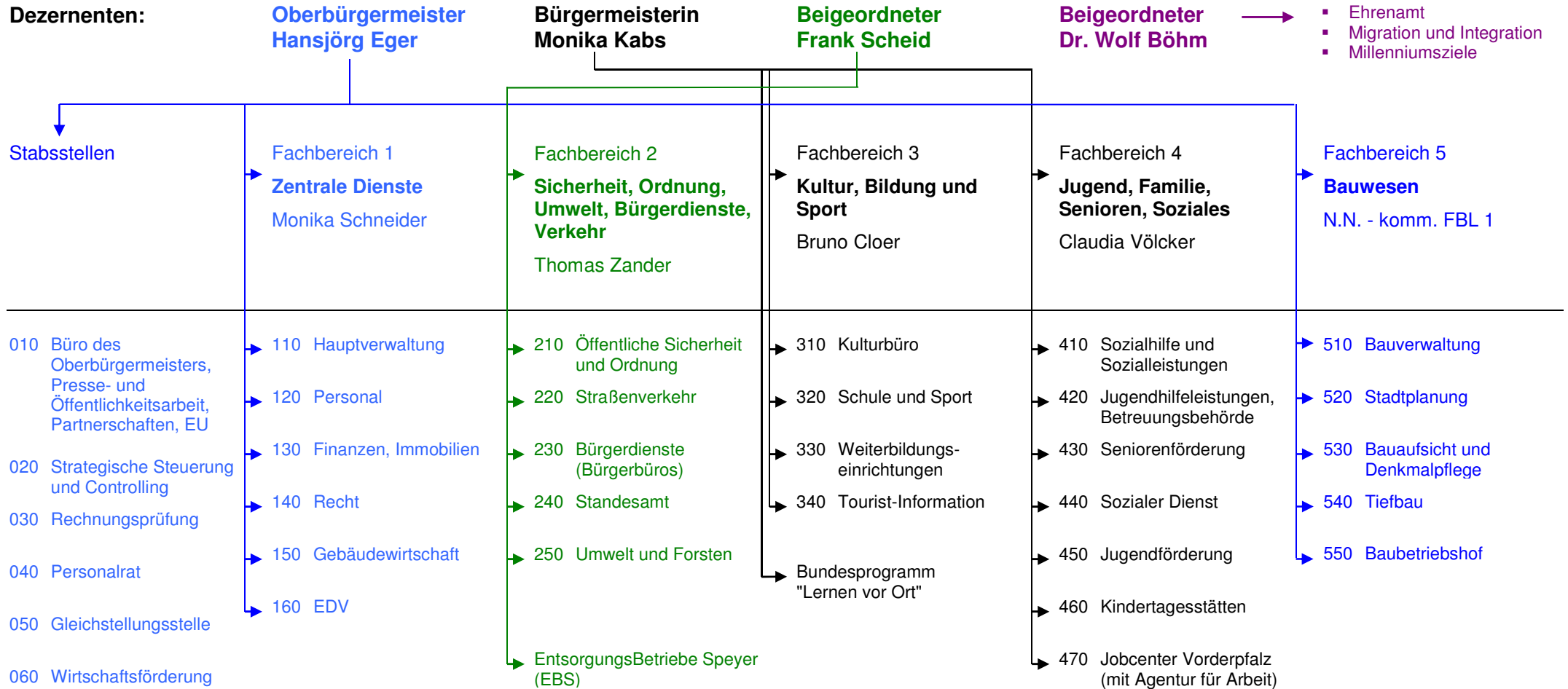

Kommunale Erhebungsstelle "Zensus 2011"